

# SMART

ERP 統合管理システム  
スマートマネージャー

# Manager



ProductionControl

MaterialResourcePlanning

InventoryManagement

SalesManagement

CostAccounting

# ERP生産管理 標準システム構成

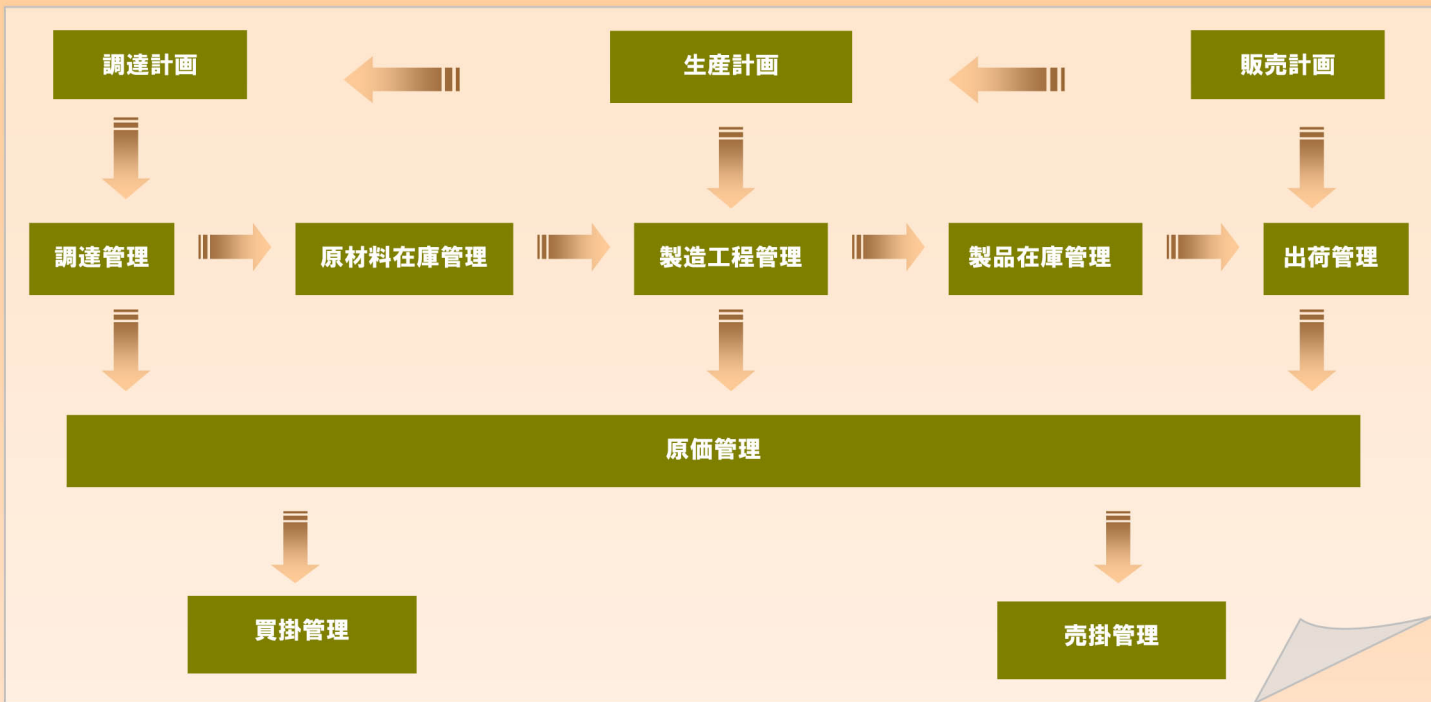

当システムはパッケージソフトでありながら個別のカスタマイズを前提として構築されている為、部品加工業、機械製造業、電子装置製造業、繊維業など業種を問わず、お客様に最適なシステム提案が可能です。

## 生産管理システムの特徴

### 生産計画・受注管理

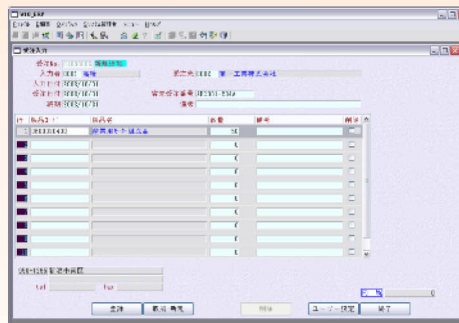
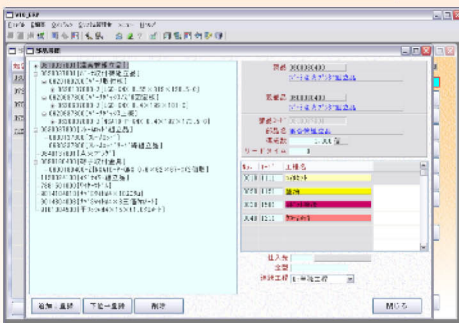

製品マスタ内の部品構成数・工程別リードタイム・機台・金型情報から製品別生産予定、機台別生産予定を構築可能。  
進捗管理との連動で納期予測も可能で得意先への納期回答に素早く対応し、納期遅延の防止にもつながります。

### 所要量計算・資材管理

生産計画・受注入力データとのデータ連動で今回必要量と現在の在庫状況を考慮しながらの資材発注が可能になります。また、共通資材・部品を安全在庫数を考慮しながら発注が可能になり発注ミスを未然に防ぐ事が出来ます。

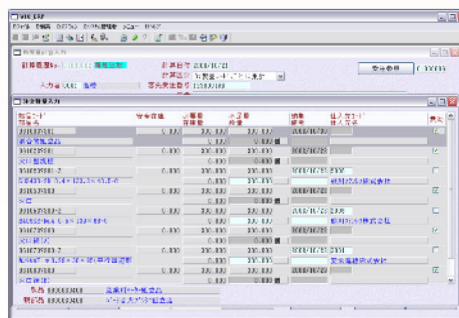

## 作業指示

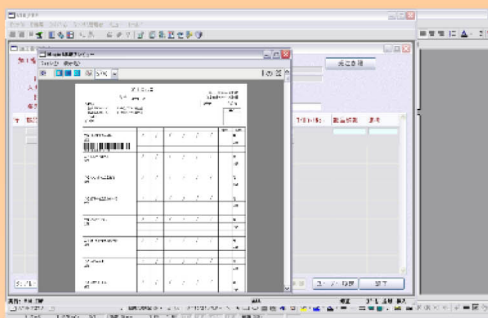
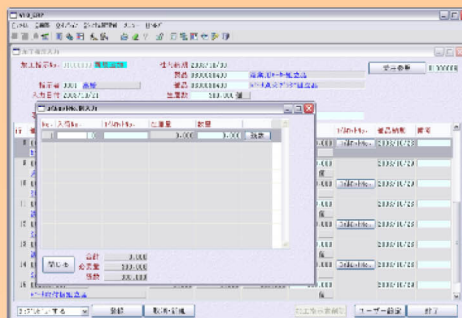

作業指示時に資材のロットを考慮し現場への指示が可能です。その為それぞれの製品に対してトレーサビリティを可能にします。また、加工を外注に委託する際も作業指示書と注文書の自動発行が可能です。

## 進捗管理

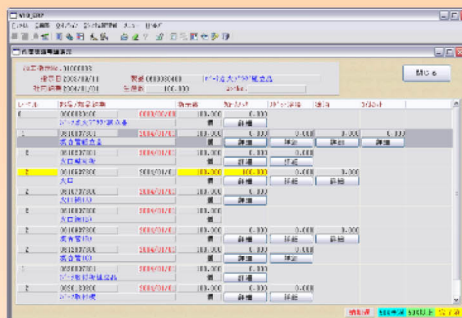

現場での作業実績をバーコード入力することにより正確な実績数と作業時間をリアルタイムに収集できます。

生産状況を色で表示することにより進捗状況が分かりやすい。

## 原価管理

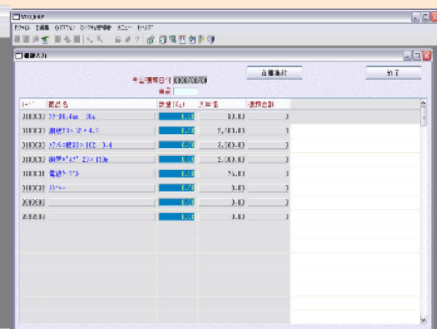

現場での作業実績の入力から正確な製品原価を求め、受注先別・製品別など様々な角度からデータを検証し標準工数とに対する原価の詳細な比較、検討が可能になります。

## 売上・仕入管理

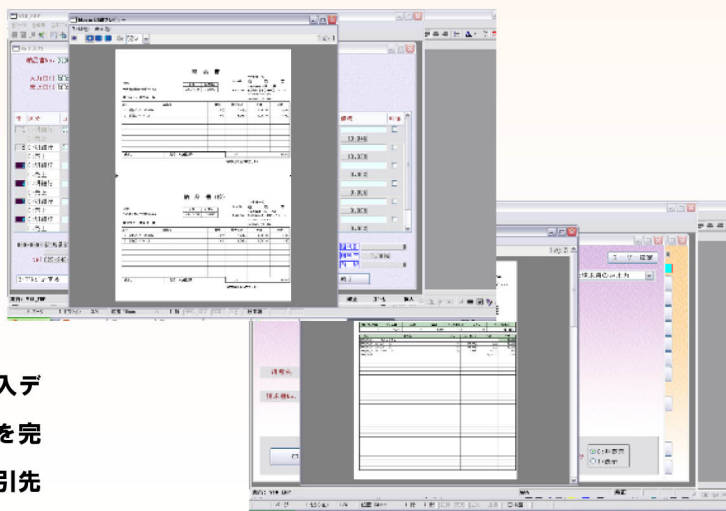

製品出荷データと売上データとの連動、入荷データと仕入データとの連動はもちろんのこと、生産管理と販売管理とを完全連動する事により様々な角度から社内（工場内）、取引先のデータ分析が可能になります、

## ■ ERP生産管理 帳票例一覧

受注管理	受注入力 受注入力チェックリスト 受注一覧表 受注明細表	売上管理	売上入力 入金入力 納品書 請求明細書 請求一覧表 入金予定表 売上台帳 担当者別売上実績表 得意先別売上順位表
生産計画	製品別生産計画 機台別生産計画	仕入管理	仕入入力 支払入力 買掛一覧表 支払予定表 仕上台帳 部品別仕入実績表
資材管理	所要量計算入力 注文入力 注文書 入荷入力 部品在庫管理表	在庫管理	入出庫入力 部品別在庫管理表 棚卸入力 棚卸比較表
工程管理	作業指示入力 作業指示書 作業伝票 作業実績入力 担当者別作業日報 製品別進捗問合せ 製品別進捗管理表	手形管理	受取手形入力 受取手形一覧表 支払手形入力 支払手形一覧表
原価管理	製品別原価管理表 作業工数集計表 作業工数比較表		
出荷管理	出荷入力 納品指示書 出荷実績報告書		



[本社]

〒954-0053

新潟県見附市本町1丁目2番51号

TEL (0258) 62-1017 FAX (0258) 62-7031

[新潟事業所]

〒950-0906

新潟県新潟市中央区東幸町12番1号3F

TEL (025) 249-0464 FAX (025) 240-7662

mail:m-office@trustec.ne.jp

URL:http://www.trustec.ne.jp



代理店